

**Prezado(a) Professor(a) Orientador(a) de trabalho**

A 38ª Feira Catarinense de Matemática está se aproximando. A Prefeitura de Criciúma, por meio da Secretaria Municipal de Educação, em parceria com o Instituto Federal de Santa Catarina câmpus Criciúma e com a Comissão Permanente das Feiras de Matemática de Santa Catarina, está trabalhando para melhor recebê-lo(a) em nossa cidade.

A Comissão Geral e a Comissão de Estrutura, fundamentadas no Regimento da 38ª Feira Catarinense de Matemática vem, por meio deste, comunicar que:

- 1) A Feira de Matemática irá ocorrer no Parque das Nações, localizado na Av. Gabriel Zanette, Próspera, Criciúma/SC. Na imagem abaixo, temos a vista aérea do parque.
  - Na região circulada em vermelho, temos o local onde ocorrerão as seguintes atividades: abertura, reunião com avaliadores, orientadores, encerramento/premiação, assembleia geral;
  - Na região circulada em amarelo, o local onde ocorrerá a exposição.

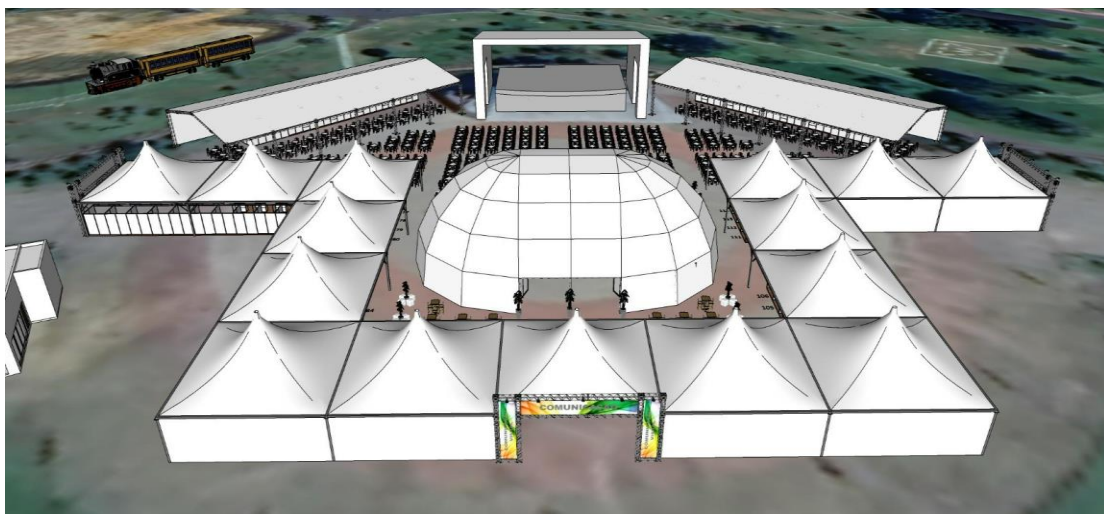
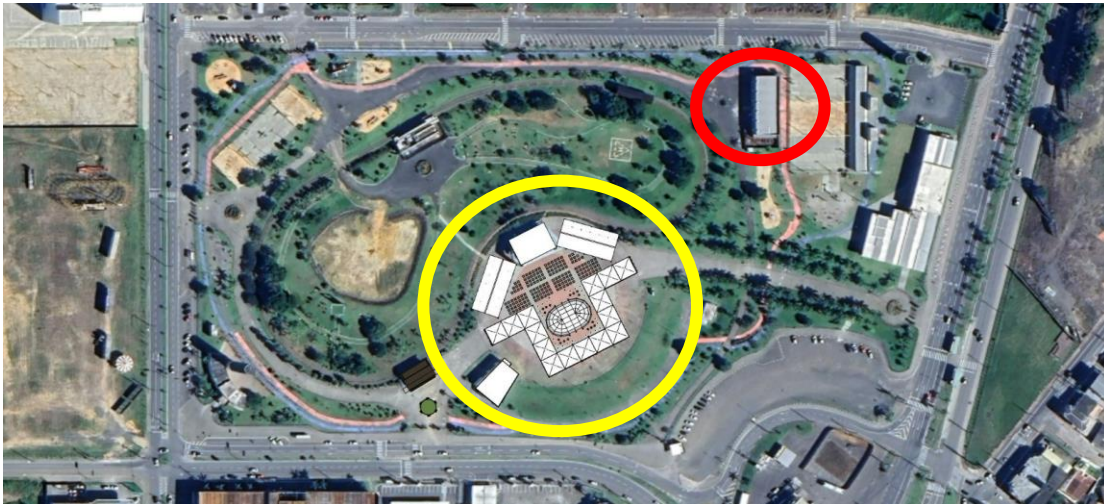

- 2) A programação do evento está disponível no site, ofício 03 ([clique aqui](#))

- 3) Os participantes (01 professor orientador e 02 expositores; exceto para as categorias Educação Especial e Educação Infantil, que poderão contar com até 02 professores orientadores) terão **alimentação gratuita** (almoço, lanche e janta), conforme programação abaixo:

DIA	HORÁRIO	ATIVIDADE
08/11/2023	17h00 às 18h00	Jantar
	21h00 às 22h00	Lanche
09/11/2023	8h30 às 8h30	Lanche
	12h00 às 13h30	Almoço
	16h00 às 16h30	Lanche
10/11/2023	8h00 às 8h30	Lanche
	11h30 às 13h	Almoço
	16h	Lanche

**Nos demais dias e horários as despesas com alimentação serão por conta dos expositores e orientadores de trabalho;**

**O parque das Nações fica ao lado do Criciúma Shopping (que conta com praça de alimentação) e ao lado da Pizzaria Cantinho das Massas (que serve rodízio de massas e pizzas à noite).**

- 4) O alojamento gratuito será em Unidade(s) Escolar(es) próxima(s) ao local, onde os expositores e os professores orientadores deverão providenciar: **colchões, travesseiros e roupa de cama em geral (lençol, fronhas e cobertores), bem como material de higiene pessoal, inclusive papel higiênico e papel toalha.** Na ficha de inscrição quem optou em ficar hospedado em hotel irá pagar as diárias.
- 5) **As orientações sobre o alojamento serão encaminhadas até o dia 11 de outubro de 2023.**
- 6) Cabe à instituição inscrita providenciar o transporte dos alunos expositores e do professor orientador com o(s) respectivo(s) trabalho(s) de sua Regional/Cidade até o local da Feira, **bem como, manter o meio de transporte disponível durante o evento.**
- 7) Cada professor orientador irá receber, ao chegar ao local da Feira, um kit contendo:
- Camiseta oficial do evento (para os professores);
  - Crachás para os expositores e professor(es) orientador(es);
  - Caneca (está deverá ser usada em todas as refeições, para o consumo de líquidos - café, suco, água);
  - Envelope com os tickets das refeições/água.

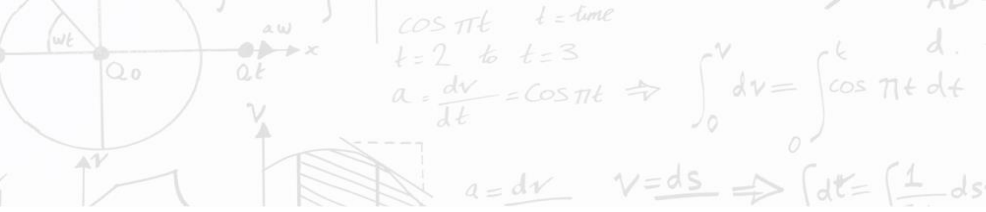

8) O estande para montagem dos trabalhos é de 2x2m, conforme fotos abaixo;

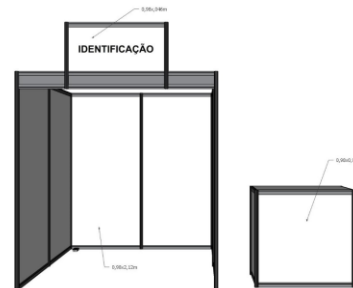
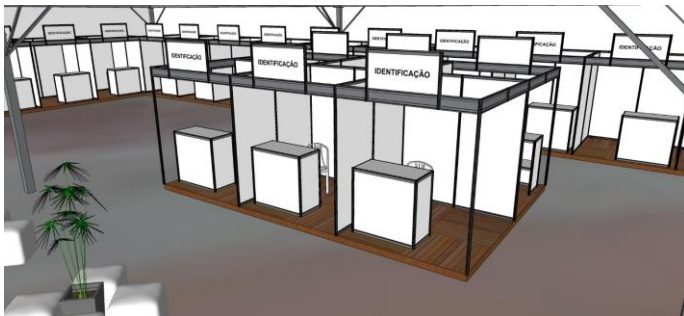

**Atenção:** não será permitido o uso de itens que sobreponham as testeiras;

9) Cada estande contará com uma bancada, conforme a imagem acima. Essa bancada tem 92cm de largura, 50cm de profundidade e 98cm de altura. Além disso, cada estande contará com uma tomada (É necessário trazer extensão, adaptador de tomada tipo “T”, entre outros).

**10) Não haverá internet disponível.**

11) A distribuição dos trabalhos será realizada conforme croqui abaixo:

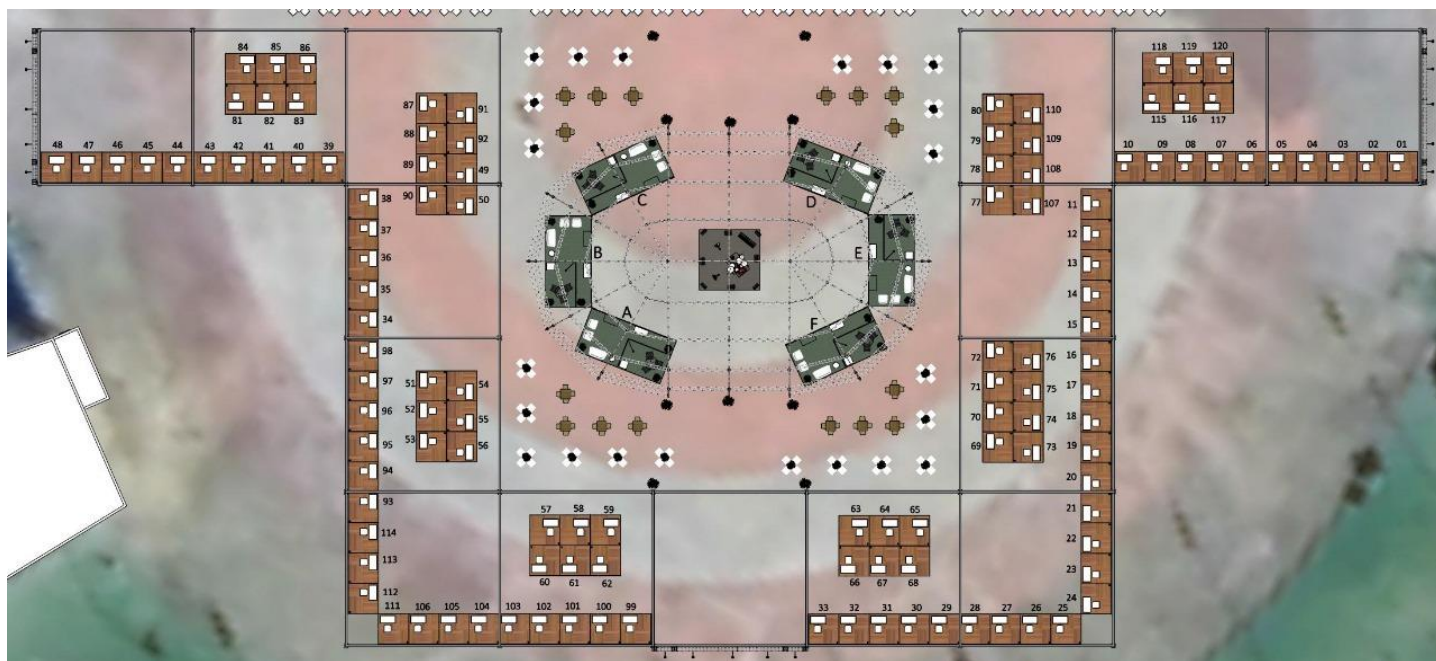

12) Crie um **ambiente favorável** para que os expositores, orientadores, avaliadores e visitantes superem possíveis ansiedades e alterações do sistema emocional.

13) Caso tenha interesse, você pode entrar no grupo de WhatsApp, usando somente para recados ([clique aqui](#)).

Outras informações a respeito da 38ª Feira Catarinense de Matemática podem ser obtidas no site abaixo:

<https://www.furb.br/web/3338/feiras-de-matematica/feira-catarinense>

Para sanar outras dúvidas, entra em contato com:

Bazilio Manoel de Andrade Filho: (48) 99809 1071 – bazilio.andrade@ifsc.edu.br

Karine Luiz Calegari Mrotskoski: (48) 99952 9591 – matematica.karine@edu.criciuma.sc.gov.br

IFSC: (48) 3462 5000

SME: (48) 3431-0100

Criciúma (SC), 06 de outubro de 2023.