

PREFEITURA MUNICIPAL DE BLUMENAU
SECRETARIA MUNICIPAL DE ADMINISTRAÇÃO
EDITAL DE PROCESSO SELETIVO PÚBLICO
SIMPLIFICADO N. 002/2017

RESPOSTA AOS RECURSOS

Segue análise dos recursos interpostos pelos candidatos, referente a cartões respostas e prova de títulos do Processo Seletivo Público Simplificado – Edital 002/2017, da Prefeitura Municipal de Blumenau.

Insc.	Candidato	Cargo	Resposta aos recursos
147174	Adelita Alves Longo	Licenciatura Plena - Professor Educação Infantil (CEIs e EBMs) Prova Vespertino	Informamos que após nova análise do cartão do(a) candidato(a), teve alteração de 19 acertos para 20 acertos. Conforme consta no anexo 1
150526	Alvaro Luiz Da Silva	Licenciatura Plena - Professor Educação Física (EBMs) Prova Matutino	Indeferido. Envelope postado fora do prazo.
152395	Carolina Schmitt	Habilitação Mínima - Professor Educação Infantil (CEIs e EBMs) Prova Vespertino	Deferido conforme solicitado. Pontuação de magistério.
150217	Délcio Melz	Cursando Licenciatura - Professor Matemática (EBMs) Prova Matutino	Informamos que após nova análise do cartão do(a) candidato(a), teve alteração de 22 acertos para 26 acertos. Conforme consta no anexo 1
147354	Eliza Raquel Caruso Andrin	Cursando Licenciatura - Professor Educação Infantil (CEIs e EBMs) Prova Vespertino	Informamos que após nova análise do cartão da candidata, a pontuação permanece a mesma (19 acertos). Conforme consta no anexo 1
155306	Gilselene Arceno	Habilitação Mínima - Professor Educação Infantil (CEIs e EBMs) Prova Vespertino	Informamos que após nova análise do cartão da candidata, a pontuação permanece a mesma (19 acertos). Conforme consta no anexo 1
153059	Helisabete Rodrigues Pereira	Licenciatura Plena - Professor Anos Iniciais (EBMs) Prova Matutino	Deferido conforme solicitado. Licenciatura e Magistério.
149099	Josélia Henkels	Licenciatura Plena - Professor Educação Física (EBMs) Prova Matutino	Deferido conforme solicitado. Licenciatura e Especialização.
152644	Juliana Anesi	Licenciatura Plena - Professor Anos Iniciais (EBMs) Prova Matutino	Deferido conforme solicitado. Magistério.
152652	Juliana Anesi	Licenciatura Plena - Professor Educação Infantil (EBMs/CEIs) Prova Vespertino	Deferido conforme solicitado. Magistério.

Insc.	Candidato	Cargo	Resposta aos recursos
148397	Lourdes Maria do Nascimento Compagnoni	Licenciatura Plena – Professor de Anos Iniciais (CEIs e EBMs) Prova Matutino	Informamos que após nova análise do cartão do(a) candidato(a), teve alteração de 19 acertos para 26 acertos. Conforme consta no anexo 1
146930	Lucineia Batista Gaio	Licenciatura Plena - Coordenador Pedagógico (CEIs e EBMs) Prova Matutino	Informamos que após nova análise do cartão do(a) candidato(a), teve alteração de 24 acertos para 26 acertos. Conforme consta no anexo 1.
149374	MARA RUBIA CASETH	Habilitação Mínima - Professor Educação Infantil (CEIs e EBMs) Prova Vespertino	Indeferido. Comprovação do Título de Magistério não consta no envelope apresentado. Candidata inscrita para o Cargo Habilitação Mínima, não pontua Comprovante de Fase. (conforme parecer anterior).
146803	Marcus Alexandre Ehresmann	Licenciatura Plena - Professor Português (EBMs) Prova Matutino	Deferido conforme solicitado.
146799	Marcus Alexandre Ehresmann	Licenciatura Plena - Professor Inglês (EBMs) Prova Vespertino	Deferido conforme solicitado.
156209	Maria Dolores De Oliveira Klatter	Licenciatura Plena - Professor Artes (EBMs) Prova Matutino	Deferido conforme solicitado. Nomes dos Certificados e do envelope são diferentes. Envelope: Maria Klatter Títulos: Magistério e Licenciatura: Maria Dolores de Oliveira Sprição Especialização: Maria Dolores de Oliveira Não apresentou documento de mudança de nome.
148356	Rafael Schroeder	Licenciatura Plena - Professor Alemão (CEIs e EBMs) Prova Vespertino	Deferido conforme solicitado.
152954	Sílvia Saldanha Corrêa	Licenciatura Plena - Professor Ciências (EBMs) Prova Matutino	Indeferido. Título de Mestre não revalidado no Brasil, não é passível de pontuação em concurso público. Título de Bacharel apresentado não pontua como Licenciatura.
147988	Suzana Cristina Florencio	Cursando Licenciatura - Professor Artes (EBMs) Prova Matutino	Indeferido. Candidata cursando licenciatura não pontua título apresentado (Licenciatura).
154584	Valdecir Tancon Junior	Licenciatura Plena - Professor Educação Física (EBMs) Prova Matutino	Informamos que após nova análise do cartão do(a) candidato(a), teve alteração de 22 acertos para 23 acertos. Conforme consta no anexo 1

Blumenau, 22 de novembro de 2017.

Atenciosamente,

Coordenação do Concurso FURB

Anexo 1

Prefeitura Municipal de Blumenau **Concurso PMS - Edital 02/2017**

Cargo: 126936 - Licenciatura Plena - Coordenador Pedagógico (CEIs e EBMs) Prova Matemática

Candidato: LUCINEIA BATISTA GAIO **Inscrição: 146930**

Rg: 2618613- **Bloco: B Sala: 201 Carteira: 5**

Ausente

1	<input checked="" type="radio"/>	<input type="radio"/>	<input type="radio"/>	<input type="radio"/>	<input type="radio"/>	21	<input type="radio"/>	<input type="radio"/>	<input type="radio"/>	<input type="radio"/>	<input checked="" type="radio"/>
2	<input checked="" type="radio"/>	<input type="radio"/>	<input type="radio"/>	<input type="radio"/>	<input type="radio"/>	22	<input checked="" type="radio"/>	<input type="radio"/>	<input type="radio"/>	<input type="radio"/>	<input type="radio"/>
3	<input type="radio"/>	<input type="radio"/>	<input type="radio"/>	<input type="radio"/>	<input type="radio"/>	23	<input type="radio"/>	<input checked="" type="radio"/>	<input type="radio"/>	<input type="radio"/>	<input type="radio"/>
4	<input type="radio"/>	<input checked="" type="radio"/>	<input type="radio"/>	<input type="radio"/>	<input type="radio"/>	24	<input checked="" type="radio"/>	<input type="radio"/>	<input type="radio"/>	<input type="radio"/>	<input type="radio"/>
5	<input checked="" type="radio"/>	<input type="radio"/>	<input type="radio"/>	<input type="radio"/>	<input type="radio"/>	25	<input checked="" type="radio"/>	<input type="radio"/>	<input type="radio"/>	<input type="radio"/>	<input type="radio"/>
6	<input type="radio"/>	<input type="radio"/>	<input type="radio"/>	<input type="radio"/>	<input checked="" type="radio"/>	26	<input checked="" type="radio"/>	<input type="radio"/>	<input type="radio"/>	<input type="radio"/>	<input type="radio"/>
7	<input checked="" type="radio"/>	<input type="radio"/>	<input type="radio"/>	<input type="radio"/>	<input type="radio"/>	27	<input checked="" type="radio"/>	<input type="radio"/>	<input type="radio"/>	<input type="radio"/>	<input type="radio"/>
8	<input type="radio"/>	<input type="radio"/>	<input checked="" type="radio"/>	<input type="radio"/>	<input type="radio"/>	28	<input type="radio"/>	<input type="radio"/>	<input type="radio"/>	<input type="radio"/>	<input checked="" type="radio"/>
9	<input type="radio"/>	<input type="radio"/>	<input type="radio"/>	<input checked="" type="radio"/>	<input type="radio"/>	29	<input checked="" type="radio"/>	<input type="radio"/>	<input type="radio"/>	<input type="radio"/>	<input type="radio"/>
10	<input type="radio"/>	<input type="radio"/>	<input type="radio"/>	<input type="radio"/>	<input checked="" type="radio"/>	30	<input checked="" type="radio"/>	<input type="radio"/>	<input type="radio"/>	<input type="radio"/>	<input type="radio"/>
11	<input type="radio"/>	<input type="radio"/>	<input checked="" type="radio"/>	<input type="radio"/>	<input type="radio"/>	31	<input type="radio"/>	<input type="radio"/>	<input type="radio"/>	<input type="radio"/>	<input type="radio"/>
12	<input type="radio"/>	<input type="radio"/>	<input type="radio"/>	<input checked="" type="radio"/>	<input type="radio"/>	32	<input type="radio"/>	<input type="radio"/>	<input type="radio"/>	<input type="radio"/>	<input type="radio"/>
13	<input type="radio"/>	<input type="radio"/>	<input checked="" type="radio"/>	<input type="radio"/>	<input type="radio"/>	33	<input type="radio"/>	<input type="radio"/>	<input type="radio"/>	<input type="radio"/>	<input type="radio"/>
14	<input type="radio"/>	<input checked="" type="radio"/>	<input type="radio"/>	<input type="radio"/>	<input type="radio"/>	34	<input type="radio"/>	<input type="radio"/>	<input type="radio"/>	<input type="radio"/>	<input type="radio"/>
15	<input type="radio"/>	<input type="radio"/>	<input type="radio"/>	<input checked="" type="radio"/>	<input type="radio"/>	35	<input type="radio"/>	<input type="radio"/>	<input type="radio"/>	<input type="radio"/>	<input type="radio"/>
16	<input type="radio"/>	<input type="radio"/>	<input type="radio"/>	<input type="radio"/>	<input checked="" type="radio"/>	36	<input type="radio"/>	<input type="radio"/>	<input type="radio"/>	<input type="radio"/>	<input type="radio"/>
17	<input type="radio"/>	<input type="radio"/>	<input type="radio"/>	<input type="radio"/>	<input type="radio"/>	37	<input type="radio"/>	<input type="radio"/>	<input type="radio"/>	<input type="radio"/>	<input type="radio"/>
18	<input type="radio"/>	<input type="radio"/>	<input type="radio"/>	<input type="radio"/>	<input checked="" type="radio"/>	38	<input type="radio"/>	<input type="radio"/>	<input type="radio"/>	<input type="radio"/>	<input type="radio"/>
19	<input type="radio"/>	<input type="radio"/>	<input type="radio"/>	<input type="radio"/>	<input type="radio"/>	39	<input type="radio"/>	<input type="radio"/>	<input type="radio"/>	<input type="radio"/>	<input type="radio"/>
20	<input type="radio"/>	<input type="radio"/>	<input type="radio"/>	<input type="radio"/>	<input checked="" type="radio"/>	40	<input type="radio"/>	<input type="radio"/>	<input type="radio"/>	<input type="radio"/>	<input type="radio"/>
21	<input type="radio"/>	<input type="radio"/>	<input type="radio"/>	<input type="radio"/>	<input type="radio"/>	41	<input type="radio"/>	<input type="radio"/>	<input type="radio"/>	<input type="radio"/>	<input type="radio"/>
22	<input type="radio"/>	<input type="radio"/>	<input type="radio"/>	<input type="radio"/>	<input checked="" type="radio"/>	42	<input type="radio"/>	<input type="radio"/>	<input type="radio"/>	<input type="radio"/>	<input type="radio"/>
23	<input type="radio"/>	<input type="radio"/>	<input type="radio"/>	<input type="radio"/>	<input type="radio"/>	43	<input type="radio"/>	<input type="radio"/>	<input type="radio"/>	<input type="radio"/>	<input type="radio"/>
24	<input type="radio"/>	<input type="radio"/>	<input type="radio"/>	<input type="radio"/>	<input checked="" type="radio"/>	44	<input type="radio"/>	<input type="radio"/>	<input type="radio"/>	<input type="radio"/>	<input type="radio"/>
25	<input type="radio"/>	<input type="radio"/>	<input checked="" type="radio"/>	<input type="radio"/>	<input type="radio"/>	45	<input type="radio"/>	<input type="radio"/>	<input type="radio"/>	<input type="radio"/>	<input type="radio"/>
26	<input type="radio"/>	<input type="radio"/>	<input type="radio"/>	<input type="radio"/>	<input checked="" type="radio"/>	46	<input type="radio"/>	<input type="radio"/>	<input type="radio"/>	<input type="radio"/>	<input type="radio"/>
27	<input type="radio"/>	<input type="radio"/>	<input type="radio"/>	<input type="radio"/>	<input type="radio"/>	47	<input type="radio"/>	<input type="radio"/>	<input type="radio"/>	<input type="radio"/>	<input type="radio"/>
28	<input type="radio"/>	<input type="radio"/>	<input checked="" type="radio"/>	<input type="radio"/>	<input type="radio"/>	48	<input type="radio"/>	<input type="radio"/>	<input type="radio"/>	<input type="radio"/>	<input type="radio"/>
29	<input type="radio"/>	<input checked="" type="radio"/>	<input type="radio"/>	<input type="radio"/>	<input type="radio"/>	49	<input type="radio"/>	<input type="radio"/>	<input type="radio"/>	<input type="radio"/>	<input type="radio"/>
30	<input checked="" type="radio"/>	<input type="radio"/>	<input type="radio"/>	<input type="radio"/>	<input type="radio"/>	50	<input type="radio"/>	<input type="radio"/>	<input type="radio"/>	<input type="radio"/>	<input type="radio"/>
31	<input type="radio"/>	<input checked="" type="radio"/>	<input type="radio"/>	<input type="radio"/>	<input type="radio"/>	51	<input type="radio"/>	<input type="radio"/>	<input type="radio"/>	<input type="radio"/>	<input type="radio"/>
32	<input type="radio"/>	<input type="radio"/>	<input checked="" type="radio"/>	<input type="radio"/>	<input type="radio"/>	52	<input type="radio"/>	<input type="radio"/>	<input type="radio"/>	<input type="radio"/>	<input type="radio"/>
33	<input type="radio"/>	<input type="radio"/>	<input type="radio"/>	<input checked="" type="radio"/>	<input type="radio"/>	53	<input type="radio"/>	<input type="radio"/>	<input type="radio"/>	<input type="radio"/>	<input type="radio"/>
34	<input type="radio"/>	<input type="radio"/>	<input type="radio"/>	<input type="radio"/>	<input checked="" type="radio"/>	54	<input type="radio"/>	<input type="radio"/>	<input type="radio"/>	<input type="radio"/>	<input type="radio"/>
35	<input type="radio"/>	<input type="radio"/>	<input type="radio"/>	<input type="radio"/>	<input type="radio"/>	55	<input type="radio"/>	<input type="radio"/>	<input type="radio"/>	<input type="radio"/>	<input type="radio"/>
36	<input type="radio"/>	<input type="radio"/>	<input type="radio"/>	<input type="radio"/>	<input checked="" type="radio"/>	56	<input type="radio"/>	<input type="radio"/>	<input type="radio"/>	<input type="radio"/>	<input type="radio"/>
37	<input type="radio"/>	<input type="radio"/>	<input type="radio"/>	<input type="radio"/>	<input type="radio"/>	57	<input type="radio"/>	<input type="radio"/>	<input type="radio"/>	<input type="radio"/>	<input type="radio"/>
38	<input type="radio"/>	<input type="radio"/>	<input type="radio"/>	<input type="radio"/>	<input checked="" type="radio"/>	58	<input type="radio"/>	<input type="radio"/>	<input type="radio"/>	<input type="radio"/>	<input type="radio"/>
39	<input type="radio"/>	<input type="radio"/>	<input type="radio"/>	<input type="radio"/>	<input type="radio"/>	59	<input type="radio"/>	<input type="radio"/>	<input type="radio"/>	<input type="radio"/>	<input type="radio"/>
40	<input type="radio"/>	<input type="radio"/>	<input type="radio"/>	<input type="radio"/>	<input checked="" type="radio"/>	60	<input type="radio"/>	<input type="radio"/>	<input type="radio"/>	<input type="radio"/>	<input type="radio"/>

 146930

Prova 1

Prova 2

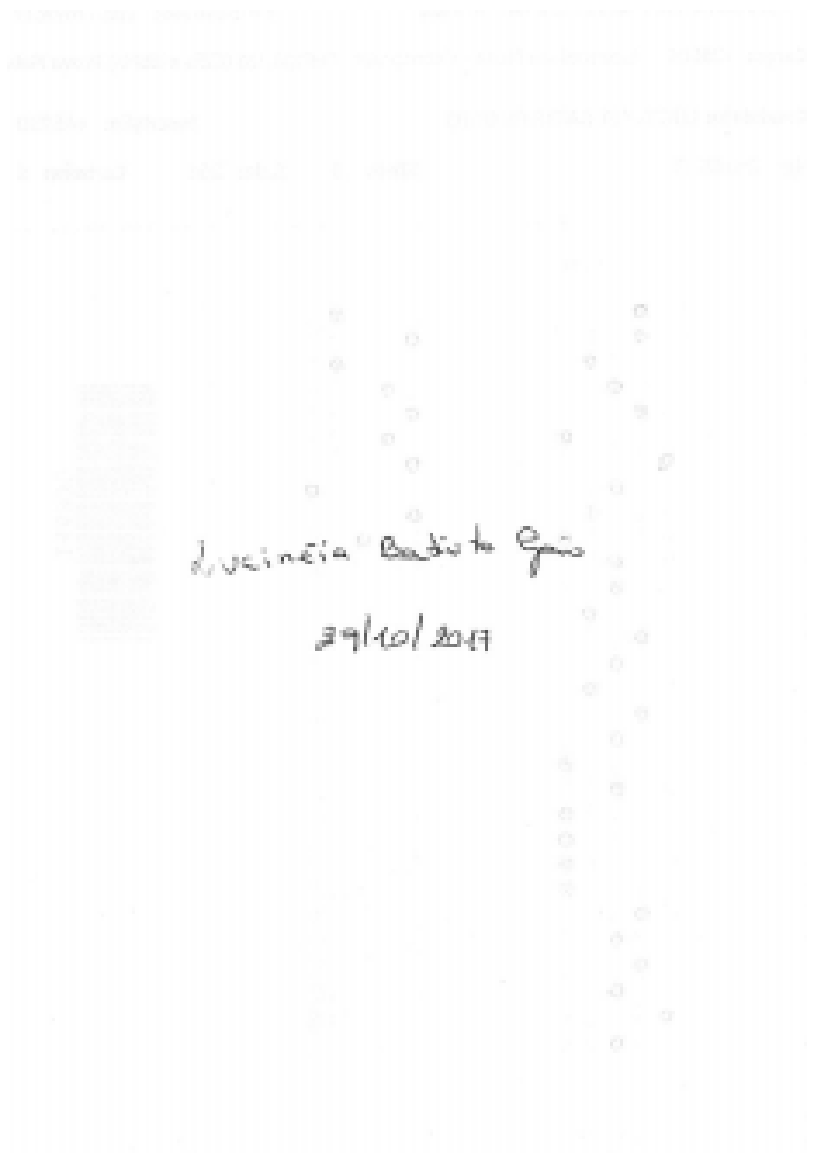

Prefeitura Municipal de Blumenau

Concurso PMB - Edital 02/2017

Cargo: 126508 - Licenciatura Plena - Professor Anos Iniciais (EBMs) Prova Matutino

Candidato: LOURDES MARIA DO NASCIMENTO COMPAGNON | Inscrição: 148397

Rg: 1397786-0 Bloco: C Sala: 108 Carteira: 42

Ausente

- | | | | | | | | | | | |
|----|-----------------------|---|-----------------------|---|-----------------------|---|-----------------------|---|-----------------------|---|
| 1 | <input type="radio"/> | A | <input type="radio"/> | B | <input type="radio"/> | C | <input type="radio"/> | D | <input type="radio"/> | E |
| 2 | <input type="radio"/> | A | <input type="radio"/> | B | <input type="radio"/> | C | <input type="radio"/> | D | <input type="radio"/> | E |
| 3 | <input type="radio"/> | A | <input type="radio"/> | B | <input type="radio"/> | C | <input type="radio"/> | D | <input type="radio"/> | E |
| 4 | <input type="radio"/> | A | <input type="radio"/> | B | <input type="radio"/> | C | <input type="radio"/> | D | <input type="radio"/> | E |
| 5 | <input type="radio"/> | A | <input type="radio"/> | B | <input type="radio"/> | C | <input type="radio"/> | D | <input type="radio"/> | E |
| 6 | <input type="radio"/> | A | <input type="radio"/> | B | <input type="radio"/> | C | <input type="radio"/> | D | <input type="radio"/> | E |
| 7 | <input type="radio"/> | A | <input type="radio"/> | B | <input type="radio"/> | C | <input type="radio"/> | D | <input type="radio"/> | E |
| 8 | <input type="radio"/> | A | <input type="radio"/> | B | <input type="radio"/> | C | <input type="radio"/> | D | <input type="radio"/> | E |
| 9 | <input type="radio"/> | A | <input type="radio"/> | B | <input type="radio"/> | C | <input type="radio"/> | D | <input type="radio"/> | E |
| 10 | <input type="radio"/> | A | <input type="radio"/> | B | <input type="radio"/> | C | <input type="radio"/> | D | <input type="radio"/> | E |
| 11 | <input type="radio"/> | A | <input type="radio"/> | B | <input type="radio"/> | C | <input type="radio"/> | D | <input type="radio"/> | E |
| 12 | <input type="radio"/> | A | <input type="radio"/> | B | <input type="radio"/> | C | <input type="radio"/> | D | <input type="radio"/> | E |
| 13 | <input type="radio"/> | A | <input type="radio"/> | B | <input type="radio"/> | C | <input type="radio"/> | D | <input type="radio"/> | E |
| 14 | <input type="radio"/> | A | <input type="radio"/> | B | <input type="radio"/> | C | <input type="radio"/> | D | <input type="radio"/> | E |
| 15 | <input type="radio"/> | A | <input type="radio"/> | B | <input type="radio"/> | C | <input type="radio"/> | D | <input type="radio"/> | E |
| 16 | <input type="radio"/> | A | <input type="radio"/> | B | <input type="radio"/> | C | <input type="radio"/> | D | <input type="radio"/> | E |
| 17 | <input type="radio"/> | A | <input type="radio"/> | B | <input type="radio"/> | C | <input type="radio"/> | D | <input type="radio"/> | E |
| 18 | <input type="radio"/> | A | <input type="radio"/> | B | <input type="radio"/> | C | <input type="radio"/> | D | <input type="radio"/> | E |
| 19 | <input type="radio"/> | A | <input type="radio"/> | B | <input type="radio"/> | C | <input type="radio"/> | D | <input type="radio"/> | E |
| 20 | <input type="radio"/> | A | <input type="radio"/> | B | <input type="radio"/> | C | <input type="radio"/> | D | <input type="radio"/> | E |
| 21 | <input type="radio"/> | A | <input type="radio"/> | B | <input type="radio"/> | C | <input type="radio"/> | D | <input type="radio"/> | E |
| 22 | <input type="radio"/> | A | <input type="radio"/> | B | <input type="radio"/> | C | <input type="radio"/> | D | <input type="radio"/> | E |
| 23 | <input type="radio"/> | A | <input type="radio"/> | B | <input type="radio"/> | C | <input type="radio"/> | D | <input type="radio"/> | E |
| 24 | <input type="radio"/> | A | <input type="radio"/> | B | <input type="radio"/> | C | <input type="radio"/> | D | <input type="radio"/> | E |
| 25 | <input type="radio"/> | A | <input type="radio"/> | B | <input type="radio"/> | C | <input type="radio"/> | D | <input type="radio"/> | E |
| 26 | <input type="radio"/> | A | <input type="radio"/> | B | <input type="radio"/> | C | <input type="radio"/> | D | <input type="radio"/> | E |
| 27 | <input type="radio"/> | A | <input type="radio"/> | B | <input type="radio"/> | C | <input type="radio"/> | D | <input type="radio"/> | E |
| 28 | <input type="radio"/> | A | <input type="radio"/> | B | <input type="radio"/> | C | <input type="radio"/> | D | <input type="radio"/> | E |
| 29 | <input type="radio"/> | A | <input type="radio"/> | B | <input type="radio"/> | C | <input type="radio"/> | D | <input type="radio"/> | E |
| 30 | <input type="radio"/> | A | <input type="radio"/> | B | <input type="radio"/> | C | <input type="radio"/> | D | <input type="radio"/> | E |
| 31 | <input type="radio"/> | A | <input type="radio"/> | B | <input type="radio"/> | C | <input type="radio"/> | D | <input type="radio"/> | E |
| 32 | <input type="radio"/> | A | <input type="radio"/> | B | <input type="radio"/> | C | <input type="radio"/> | D | <input type="radio"/> | E |
| 33 | <input type="radio"/> | A | <input type="radio"/> | B | <input type="radio"/> | C | <input type="radio"/> | D | <input type="radio"/> | E |
| 34 | <input type="radio"/> | A | <input type="radio"/> | B | <input type="radio"/> | C | <input type="radio"/> | D | <input type="radio"/> | E |
| 35 | <input type="radio"/> | A | <input type="radio"/> | B | <input type="radio"/> | C | <input type="radio"/> | D | <input type="radio"/> | E |
| 36 | <input type="radio"/> | A | <input type="radio"/> | B | <input type="radio"/> | C | <input type="radio"/> | D | <input type="radio"/> | E |
| 37 | <input type="radio"/> | A | <input type="radio"/> | B | <input type="radio"/> | C | <input type="radio"/> | D | <input type="radio"/> | E |
| 38 | <input type="radio"/> | A | <input type="radio"/> | B | <input type="radio"/> | C | <input type="radio"/> | D | <input type="radio"/> | E |
| 39 | <input type="radio"/> | A | <input type="radio"/> | B | <input type="radio"/> | C | <input type="radio"/> | D | <input type="radio"/> | E |
| 40 | <input type="radio"/> | A | <input type="radio"/> | B | <input type="radio"/> | C | <input type="radio"/> | D | <input type="radio"/> | E |
| 41 | <input type="radio"/> | A | <input type="radio"/> | B | <input type="radio"/> | C | <input type="radio"/> | D | <input type="radio"/> | E |
| 42 | <input type="radio"/> | A | <input type="radio"/> | B | <input type="radio"/> | C | <input type="radio"/> | D | <input type="radio"/> | E |
| 43 | <input type="radio"/> | A | <input type="radio"/> | B | <input type="radio"/> | C | <input type="radio"/> | D | <input type="radio"/> | E |
| 44 | <input type="radio"/> | A | <input type="radio"/> | B | <input type="radio"/> | C | <input type="radio"/> | D | <input type="radio"/> | E |
| 45 | <input type="radio"/> | A | <input type="radio"/> | B | <input type="radio"/> | C | <input type="radio"/> | D | <input type="radio"/> | E |
| 46 | <input type="radio"/> | A | <input type="radio"/> | B | <input type="radio"/> | C | <input type="radio"/> | D | <input type="radio"/> | E |
| 47 | <input type="radio"/> | A | <input type="radio"/> | B | <input type="radio"/> | C | <input type="radio"/> | D | <input type="radio"/> | E |
| 48 | <input type="radio"/> | A | <input type="radio"/> | B | <input type="radio"/> | C | <input type="radio"/> | D | <input type="radio"/> | E |
| 49 | <input type="radio"/> | A | <input type="radio"/> | B | <input type="radio"/> | C | <input type="radio"/> | D | <input type="radio"/> | E |
| 50 | <input type="radio"/> | A | <input type="radio"/> | B | <input type="radio"/> | C | <input type="radio"/> | D | <input type="radio"/> | E |
| 51 | <input type="radio"/> | A | <input type="radio"/> | B | <input type="radio"/> | C | <input type="radio"/> | D | <input type="radio"/> | E |
| 52 | <input type="radio"/> | A | <input type="radio"/> | B | <input type="radio"/> | C | <input type="radio"/> | D | <input type="radio"/> | E |
| 53 | <input type="radio"/> | A | <input type="radio"/> | B | <input type="radio"/> | C | <input type="radio"/> | D | <input type="radio"/> | E |
| 54 | <input type="radio"/> | A | <input type="radio"/> | B | <input type="radio"/> | C | <input type="radio"/> | D | <input type="radio"/> | E |
| 55 | <input type="radio"/> | A | <input type="radio"/> | B | <input type="radio"/> | C | <input type="radio"/> | D | <input type="radio"/> | E |
| 56 | <input type="radio"/> | A | <input type="radio"/> | B | <input type="radio"/> | C | <input type="radio"/> | D | <input type="radio"/> | E |
| 57 | <input type="radio"/> | A | <input type="radio"/> | B | <input type="radio"/> | C | <input type="radio"/> | D | <input type="radio"/> | E |
| 58 | <input type="radio"/> | A | <input type="radio"/> | B | <input type="radio"/> | C | <input type="radio"/> | D | <input type="radio"/> | E |
| 59 | <input type="radio"/> | A | <input type="radio"/> | B | <input type="radio"/> | C | <input type="radio"/> | D | <input type="radio"/> | E |
| 60 | <input type="radio"/> | A | <input type="radio"/> | B | <input type="radio"/> | C | <input type="radio"/> | D | <input type="radio"/> | E |

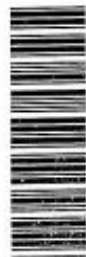

148397

Nota 1
①
0 1 2 3 4 5 6 7 8 9
0 1 2 3 4 5 6 7 8 9

Nota 2
①
0 1 2 3 4 5 6 7 8 9
0 1 2 3 4 5 6 7 8 9

Lourdes Maria do Nascimento Compagnoni
Blumenau, 29 de outubro de 2017.

Prefeitura Municipal de Blumenau

Concurso PMB - Edital 02/2017

Cargo: 126519 - Licenciatura Plena - Professor Educação Infantil (EBMs/CEIs) Prova Ves

Candidato: ADELITA ALVES LONGO

Inscrição: 147174

Rg: 41547222-2

Bloco: C

Sala: 108

Carteira: 6

Ausente

1	<input type="radio"/>	<input type="radio"/>	<input type="radio"/>	<input type="radio"/>	<input type="radio"/>
2	<input type="radio"/>	<input type="radio"/>	<input checked="" type="radio"/>	<input type="radio"/>	<input type="radio"/>
3	<input type="radio"/>	<input type="radio"/>	<input checked="" type="radio"/>	<input type="radio"/>	<input type="radio"/>
4	<input type="radio"/>	<input type="radio"/>	<input type="radio"/>	<input type="radio"/>	<input type="radio"/>
5	<input type="radio"/>	<input type="radio"/>	<input checked="" type="radio"/>	<input type="radio"/>	<input type="radio"/>
6	<input checked="" type="radio"/>	<input type="radio"/>	<input type="radio"/>	<input type="radio"/>	<input type="radio"/>
7	<input type="radio"/>	<input type="radio"/>	<input checked="" type="radio"/>	<input type="radio"/>	<input type="radio"/>
8	<input type="radio"/>	<input type="radio"/>	<input checked="" type="radio"/>	<input type="radio"/>	<input type="radio"/>
9	<input type="radio"/>	<input checked="" type="radio"/>	<input type="radio"/>	<input type="radio"/>	<input type="radio"/>
10	<input type="radio"/>	<input type="radio"/>	<input checked="" type="radio"/>	<input type="radio"/>	<input type="radio"/>
11	<input type="radio"/>	<input type="radio"/>	<input type="radio"/>	<input checked="" type="radio"/>	<input type="radio"/>
12	<input type="radio"/>	<input type="radio"/>	<input type="radio"/>	<input type="radio"/>	<input type="radio"/>
13	<input type="radio"/>	<input type="radio"/>	<input type="radio"/>	<input type="radio"/>	<input type="radio"/>
14	<input type="radio"/>	<input type="radio"/>	<input checked="" type="radio"/>	<input type="radio"/>	<input type="radio"/>
15	<input type="radio"/>	<input type="radio"/>	<input type="radio"/>	<input checked="" type="radio"/>	<input type="radio"/>
16	<input type="radio"/>	<input type="radio"/>	<input checked="" type="radio"/>	<input type="radio"/>	<input type="radio"/>
17	<input type="radio"/>	<input type="radio"/>	<input type="radio"/>	<input checked="" type="radio"/>	<input type="radio"/>
18	<input type="radio"/>	<input type="radio"/>	<input checked="" type="radio"/>	<input type="radio"/>	<input type="radio"/>
19	<input type="radio"/>	<input checked="" type="radio"/>	<input type="radio"/>	<input type="radio"/>	<input type="radio"/>
20	<input checked="" type="radio"/>	<input type="radio"/>	<input type="radio"/>	<input type="radio"/>	<input type="radio"/>
21	<input type="radio"/>	<input type="radio"/>	<input type="radio"/>	<input checked="" type="radio"/>	<input type="radio"/>
22	<input type="radio"/>	<input type="radio"/>	<input type="radio"/>	<input type="radio"/>	<input type="radio"/>
23	<input checked="" type="radio"/>	<input type="radio"/>	<input type="radio"/>	<input type="radio"/>	<input type="radio"/>
24	<input type="radio"/>	<input type="radio"/>	<input checked="" type="radio"/>	<input type="radio"/>	<input type="radio"/>
25	<input type="radio"/>	<input checked="" type="radio"/>	<input type="radio"/>	<input type="radio"/>	<input type="radio"/>
26	<input type="radio"/>	<input checked="" type="radio"/>	<input type="radio"/>	<input type="radio"/>	<input type="radio"/>
27	<input type="radio"/>	<input checked="" type="radio"/>	<input type="radio"/>	<input type="radio"/>	<input type="radio"/>
28	<input checked="" type="radio"/>	<input type="radio"/>	<input type="radio"/>	<input type="radio"/>	<input type="radio"/>
29	<input type="radio"/>	<input type="radio"/>	<input checked="" type="radio"/>	<input type="radio"/>	<input type="radio"/>
30	<input type="radio"/>	<input type="radio"/>	<input type="radio"/>	<input checked="" type="radio"/>	<input type="radio"/>

31	<input type="radio"/>	<input type="radio"/>	<input type="radio"/>	<input type="radio"/>	<input checked="" type="radio"/>
32	<input checked="" type="radio"/>	<input type="radio"/>	<input type="radio"/>	<input type="radio"/>	<input type="radio"/>
33	<input type="radio"/>	<input checked="" type="radio"/>	<input type="radio"/>	<input type="radio"/>	<input type="radio"/>
34	<input type="radio"/>	<input type="radio"/>	<input type="radio"/>	<input checked="" type="radio"/>	<input type="radio"/>
35	<input checked="" type="radio"/>	<input type="radio"/>	<input type="radio"/>	<input type="radio"/>	<input type="radio"/>
36	<input type="radio"/>	<input checked="" type="radio"/>	<input type="radio"/>	<input type="radio"/>	<input type="radio"/>
37	<input type="radio"/>	<input type="radio"/>	<input checked="" type="radio"/>	<input type="radio"/>	<input type="radio"/>
38	<input type="radio"/>	<input checked="" type="radio"/>	<input type="radio"/>	<input type="radio"/>	<input type="radio"/>
39	<input checked="" type="radio"/>	<input type="radio"/>	<input type="radio"/>	<input type="radio"/>	<input type="radio"/>
40	<input type="radio"/>	<input type="radio"/>	<input checked="" type="radio"/>	<input type="radio"/>	<input type="radio"/>
41	<input type="radio"/>	<input type="radio"/>	<input type="radio"/>	<input type="radio"/>	<input type="radio"/>
42	<input type="radio"/>	<input type="radio"/>	<input type="radio"/>	<input type="radio"/>	<input type="radio"/>
43	<input type="radio"/>	<input type="radio"/>	<input type="radio"/>	<input type="radio"/>	<input type="radio"/>
44	<input type="radio"/>	<input type="radio"/>	<input type="radio"/>	<input type="radio"/>	<input type="radio"/>
45	<input type="radio"/>	<input type="radio"/>	<input type="radio"/>	<input type="radio"/>	<input type="radio"/>
46	<input type="radio"/>	<input type="radio"/>	<input type="radio"/>	<input type="radio"/>	<input type="radio"/>
47	<input type="radio"/>	<input type="radio"/>	<input type="radio"/>	<input type="radio"/>	<input type="radio"/>
48	<input type="radio"/>	<input type="radio"/>	<input type="radio"/>	<input type="radio"/>	<input type="radio"/>
49	<input type="radio"/>	<input type="radio"/>	<input type="radio"/>	<input type="radio"/>	<input type="radio"/>
50	<input type="radio"/>	<input type="radio"/>	<input type="radio"/>	<input type="radio"/>	<input type="radio"/>
51	<input type="radio"/>	<input type="radio"/>	<input type="radio"/>	<input type="radio"/>	<input type="radio"/>
52	<input type="radio"/>	<input type="radio"/>	<input type="radio"/>	<input type="radio"/>	<input type="radio"/>
53	<input type="radio"/>	<input type="radio"/>	<input type="radio"/>	<input type="radio"/>	<input type="radio"/>
54	<input type="radio"/>	<input type="radio"/>	<input type="radio"/>	<input type="radio"/>	<input type="radio"/>
55	<input type="radio"/>	<input type="radio"/>	<input type="radio"/>	<input type="radio"/>	<input type="radio"/>
56	<input type="radio"/>	<input type="radio"/>	<input type="radio"/>	<input type="radio"/>	<input type="radio"/>
57	<input type="radio"/>	<input type="radio"/>	<input type="radio"/>	<input type="radio"/>	<input type="radio"/>
58	<input type="radio"/>	<input type="radio"/>	<input type="radio"/>	<input type="radio"/>	<input type="radio"/>
59	<input type="radio"/>	<input type="radio"/>	<input type="radio"/>	<input type="radio"/>	<input type="radio"/>
60	<input type="radio"/>	<input type="radio"/>	<input type="radio"/>	<input type="radio"/>	<input type="radio"/>



147174

Nota 1

①
0 1 2 3 4 5 6 7 8 9
0 1 2 3 4 5 6 7 8 9

Nota 2

①
0 1 2 3 4 5 6 7 8 9
0 1 2 3 4 5 6 7 8 9

Adelita Alves Longo

29 - 10 - 2017

Prefeitura Municipal de Blumenau

Concurso PMB - Edital 02/2017

Cargo: 126536 - Habilitação Mínima - Professor Educação Infantil (CEIs e EBMs) Prova V

Candidato: GILSELENE ARCENO

Inscrição: 155306

Rg: 3524728-00

Bloco: F

Sala: 3

Carteira: 16

Ausente

1 0 1 2 3 4 5 6 7 8 9 0
2 0 1 2 3 4 5 6 7 8 9 0
3 0 1 2 3 4 5 6 7 8 9 0
4 0 1 2 3 4 5 6 7 8 9 0
5 0 1 2 3 4 5 6 7 8 9 0
6 0 1 2 3 4 5 6 7 8 9 0
7 0 1 2 3 4 5 6 7 8 9 0
8 0 1 2 3 4 5 6 7 8 9 0
9 0 1 2 3 4 5 6 7 8 9 0
10 0 1 2 3 4 5 6 7 8 9 0
11 0 1 2 3 4 5 6 7 8 9 0
12 0 1 2 3 4 5 6 7 8 9 0
13 0 1 2 3 4 5 6 7 8 9 0
14 0 1 2 3 4 5 6 7 8 9 0
15 0 1 2 3 4 5 6 7 8 9 0
16 0 1 2 3 4 5 6 7 8 9 0
17 0 1 2 3 4 5 6 7 8 9 0
18 0 1 2 3 4 5 6 7 8 9 0
19 0 1 2 3 4 5 6 7 8 9 0
20 0 1 2 3 4 5 6 7 8 9 0
21 0 1 2 3 4 5 6 7 8 9 0
22 0 1 2 3 4 5 6 7 8 9 0
23 0 1 2 3 4 5 6 7 8 9 0
24 0 1 2 3 4 5 6 7 8 9 0
25 0 1 2 3 4 5 6 7 8 9 0
26 0 1 2 3 4 5 6 7 8 9 0
27 0 1 2 3 4 5 6 7 8 9 0
28 0 1 2 3 4 5 6 7 8 9 0
29 0 1 2 3 4 5 6 7 8 9 0
30 0 1 2 3 4 5 6 7 8 9 0

31 0 1 2 3 4 5 6 7 8 9 0
32 0 1 2 3 4 5 6 7 8 9 0
33 0 1 2 3 4 5 6 7 8 9 0
34 0 1 2 3 4 5 6 7 8 9 0
35 0 1 2 3 4 5 6 7 8 9 0
36 0 1 2 3 4 5 6 7 8 9 0
37 0 1 2 3 4 5 6 7 8 9 0
38 0 1 2 3 4 5 6 7 8 9 0
39 0 1 2 3 4 5 6 7 8 9 0
40 0 1 2 3 4 5 6 7 8 9 0
41 0 1 2 3 4 5 6 7 8 9 0
42 0 1 2 3 4 5 6 7 8 9 0
43 0 1 2 3 4 5 6 7 8 9 0
44 0 1 2 3 4 5 6 7 8 9 0
45 0 1 2 3 4 5 6 7 8 9 0
46 0 1 2 3 4 5 6 7 8 9 0
47 0 1 2 3 4 5 6 7 8 9 0
48 0 1 2 3 4 5 6 7 8 9 0
49 0 1 2 3 4 5 6 7 8 9 0
50 0 1 2 3 4 5 6 7 8 9 0
51 0 1 2 3 4 5 6 7 8 9 0
52 0 1 2 3 4 5 6 7 8 9 0
53 0 1 2 3 4 5 6 7 8 9 0
54 0 1 2 3 4 5 6 7 8 9 0
55 0 1 2 3 4 5 6 7 8 9 0
56 0 1 2 3 4 5 6 7 8 9 0
57 0 1 2 3 4 5 6 7 8 9 0
58 0 1 2 3 4 5 6 7 8 9 0
59 0 1 2 3 4 5 6 7 8 9 0
60 0 1 2 3 4 5 6 7 8 9 0



155306

Nota 1
 0 1 2 3 4 5 6 7 8 9 0

Nota 2
 0 1 2 3 4 5 6 7 8 9 0

Gilselene Arceno
29/10/2017

Prefeitura Municipal de Blumenau

Concurso PMB - Edital 02/2017

Cargo: 126565 - Cursando Licenciatura - Professor Matemática (EBMs) Prova Matutino

Candidato: DÉLCIO MELZ

Inscrição: 150217

Rg: 2645860-

Bloco: I

Sala: 511

Carteira: 24

Ausente

1	A	B	C	D	E	F	G	H	I
2	A	B	C	D	E	F	G	H	I
3	A	B	C	D	E	F	G	H	I
4	A	B	C	D	E	F	G	H	I
5	A	B	C	D	E	F	G	H	I
6	A	B	C	D	E	F	G	H	I
7	A	B	C	D	E	F	G	H	I
8	A	B	C	D	E	F	G	H	I
9	A	B	C	D	E	F	G	H	I
10	A	B	C	D	E	F	G	H	I
11	A	B	C	D	E	F	G	H	I
12	A	B	C	D	E	F	G	H	I
13	A	B	C	D	E	F	G	H	I
14	A	B	C	D	E	F	G	H	I
15	A	B	C	D	E	F	G	H	I
16	A	B	C	D	E	F	G	H	I
17	A	B	C	D	E	F	G	H	I
18	A	B	C	D	E	F	G	H	I
19	A	B	C	D	E	F	G	H	I
20	A	B	C	D	E	F	G	H	I
21	A	B	C	D	E	F	G	H	I
22	A	B	C	D	E	F	G	H	I
23	A	B	C	D	E	F	G	H	I
24	A	B	C	D	E	F	G	H	I
25	A	B	C	D	E	F	G	H	I
26	A	B	C	D	E	F	G	H	I
27	A	B	C	D	E	F	G	H	I
28	A	B	C	D	E	F	G	H	I
29	A	B	C	D	E	F	G	H	I
30	A	B	C	D	E	F	G	H	I

31	A	B	C	D	E	F	G	H	I
32	A	B	C	D	E	F	G	H	I
33	A	B	C	D	E	F	G	H	I
34	A	B	C	D	E	F	G	H	I
35	A	B	C	D	E	F	G	H	I
36	A	B	C	D	E	F	G	H	I
37	A	B	C	D	E	F	G	H	I
38	A	B	C	D	E	F	G	H	I
39	A	B	C	D	E	F	G	H	I
40	A	B	C	D	E	F	G	H	I
41	A	B	C	D	E	F	G	H	I
42	A	B	C	D	E	F	G	H	I
43	A	B	C	D	E	F	G	H	I
44	A	B	C	D	E	F	G	H	I
45	A	B	C	D	E	F	G	H	I
46	A	B	C	D	E	F	G	H	I
47	A	B	C	D	E	F	G	H	I
48	A	B	C	D	E	F	G	H	I
49	A	B	C	D	E	F	G	H	I
50	A	B	C	D	E	F	G	H	I
51	A	B	C	D	E	F	G	H	I
52	A	B	C	D	E	F	G	H	I
53	A	B	C	D	E	F	G	H	I
54	A	B	C	D	E	F	G	H	I
55	A	B	C	D	E	F	G	H	I
56	A	B	C	D	E	F	G	H	I
57	A	B	C	D	E	F	G	H	I
58	A	B	C	D	E	F	G	H	I
59	A	B	C	D	E	F	G	H	I
60	A	B	C	D	E	F	G	H	I



150217

Nota 1

1
0 1 2 3 4 5 6 7 8 9
0 1 2 3 4 5 6 7 8 9

Nota 2

1
0 1 2 3 4 5 6 7 8 9
0 1 2 3 4 5 6 7 8 9

Délcio melz 
 Blumenau, 29-10-2017

Prefeitura Municipal de Blumenau

Concurso PMB - Edital 02/2017

Cargo: 126556 - Cursando Licenciatura - Professor Educação Infantil (CEIs e EBMs) Prov

Candidato: ELIZA RAQUEL CARUSO ANDRIN

Inscrição: 147354

Rg: 3887587-

Bloco: I

Sala: 506

Carteira: 26

Ausente

1	A	B	C	D	E
2	A	B	C	D	E
3	A	B	C	D	E
4	A	B	C	D	E
5	A	B	C	D	E
6	A	B	C	D	E
7	A	B	C	D	E
8	A	B	C	D	E
9	A	B	C	D	E
10	A	B	C	D	E
11	A	B	C	D	E
12	A	B	C	D	E
13	A	B	C	D	E
14	A	B	C	D	E
15	A	B	C	D	E
16	A	B	C	D	E
17	A	B	C	D	E
18	A	B	C	D	E
19	A	B	C	D	E
20	A	B	C	D	E
21	A	B	C	D	E
22	A	B	C	D	E
23	A	B	C	D	E
24	A	B	C	D	E
25	A	B	C	D	E
26	A	B	C	D	E
27	A	B	C	D	E
28	A	B	C	D	E
29	A	B	C	D	E
30	A	B	C	D	E

31	A	B	C	D	E
32	A	B	C	D	E
33	A	B	C	D	E
34	A	B	C	D	E
35	A	B	C	D	E
36	A	B	C	D	E
37	A	B	C	D	E
38	A	B	C	D	E
39	A	B	C	D	E
40	A	B	C	D	E
41	A	B	C	D	E
42	A	B	C	D	E
43	A	B	C	D	E
44	A	B	C	D	E
45	A	B	C	D	E
46	A	B	C	D	E
47	A	B	C	D	E
48	A	B	C	D	E
49	A	B	C	D	E
50	A	B	C	D	E
51	A	B	C	D	E
52	A	B	C	D	E
53	A	B	C	D	E
54	A	B	C	D	E
55	A	B	C	D	E
56	A	B	C	D	E
57	A	B	C	D	E
58	A	B	C	D	E
59	A	B	C	D	E
60	A	B	C	D	E



147354

Nota 1

0	1	2	3	4	5	6	7	8	9
0	1	2	3	4	5	6	7	8	9

Nota 2

0	1	2	3	4	5	6	7	8	9
0	1	2	3	4	5	6	7	8	9

*Eliza Raquel C. Andrin.
Blumenau, 29/10/2017.*

5002738